



Confini comunali

Invarianti di natura geologica



Corsi d'acqua (I-SUP-02)

art. 26

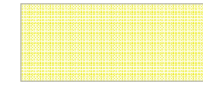

Ambiti territoriali integri

art. 27

Invarianti di natura paesaggistica-ambientale



Siepi / Filari

art. 28



Centro storico

art. 29

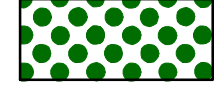

Aree boscate

art. 28



Pertinenza scoperta da tutelare

art. 29



Edifici di valore monumentale-testimoniale

art. 29



Edifici di valore monumentale-testimoniale non vincolati

art. 29



Manufatti rurali non vincolati

art. 29

Invarianti di natura agricole-produttive

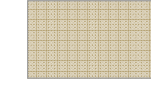

Ambito agricolo-produttivo

art. 30

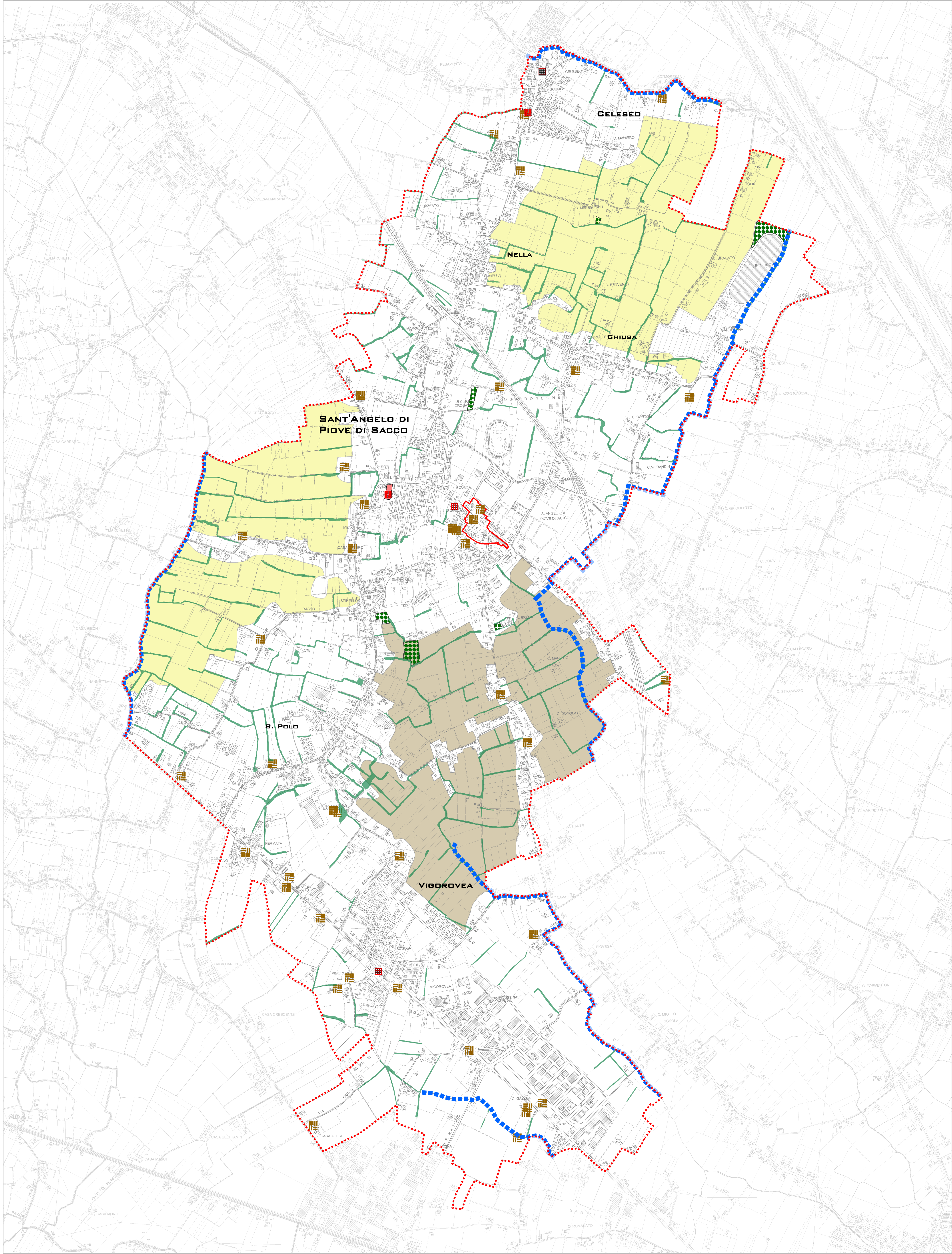

Redatto

Verificato

Coordinate: upper left
lower right
1125 000 3 021 255
1125 230 5 003 289

Contributi specialistici

ing. Erika Lorenzini
ing. Line Paladini
urb. Giuseppe Segno
urb. Luca Rampado
dot. geol. Alberto Stella
dot. for. Marco Pianca

Progettisti

urbanista Daniele Rallo
urbanista Raffaele Gerometta
urbanista Lisa De Gasperi
urbanista Valeria Polzari

Provincia di Padova
Istruttore tecnico
arch. Cosetta Bernini

Il Sindaco
dot. Romano Boschio

Il Resp. dell'Area Urbanistica
geom. Luciano Maniero

Adozione

Approvazione



PAT 2011 COMUNE DI SANT'ANGELO DI PIOVE DI SACCO

Piano di Assetto del Territorio
Piano Regolatore Comunale LR 11/2004

CARTA DELLE INVARIANTI

TAV. 2

Elaborato 2.p.
scala 1:10 000

legenda